

令和4年8月吉日

第11回 日本言語聴覚士協会 九州地区学術集会 熊本大会
事前参加登録のご案内

日本言語聴覚士協会九州学術集会熊本大会実行委員会

時下ますますご清祥のこととお慶び申し上げます。

第11回日本言語聴覚士協会九州地区学術集会熊本大会の開催にあたり、下記の要領にて事前参加登録を行います。多数の皆様のご参加をお待ちしております。申し込みにあたっては別資料もご参照ください。

記

1. 日 時：2023年1月28日（土）・29日（日）
2. 会 場：両日共に Web でのライブ配信のみで実施。
3. テーマ：「言語聴覚士が魅せる可能性の追求～これから我々が果たすべき役割～」
4. 内 容：学会ホームページ参照
5. 参加費：

	日本言語聴覚士協会会員	日本言語聴覚士協会非会員	学生
学術集会	4,000	8,000	1,000

※学生参加は養成校で取りまとめて申し込みをお願いします。

※学術集会は下記の振込先に振込をしてください。

●肥後銀行

【名義】ニホンゲンゴチョウカクシキョウカイキョウシュウカクシ ュツシュウカイクモトタイカイダ 化ヨウオダ ハラマモル

【店名】小峯支店 【店番】170

【預金種目】普通預金 【口座番号】530257

6. 参加申込方法：下記 QR コードもしくは学会ホームページよりお申込みください。

事前参加申込期間：2022年8月1日～12月20日

QR コード：



申込み注意事項

- ・申し込みフォームの「必須」の記載がある欄は必須入力項目です。データが入力されていないと登録できませんのでご注意ください。
- ・電話、FAX、E-mailでの参加登録はお受け致しかねます。
- ・日本言語聴覚士協会会員でない方は協会HPより入会手続きを行ってください。ただし、入会手続き後、承認待ちの状態の方が参加登録をする場合は会員番号を「88888」と入力してご登録ください。なお、会員として参加登録をされた方で、協会入会手続きをしていないことが後で判明した場合は、非会員とみなされるため、登録費の差額が発生することがありますので、ご了承ください。

領収書と参加証明書について

- ・領収書および参加証明書については郵送いたしません。
- ・領収書は、参加費の入金確認メールとともにデータで送付いたします。ご確認ください。
- ・参加証明書は学会終了後（1月30日以降）、学会ホームページからご自身でダウンロードしてください。学会終了後早めにダウンロードをしてください。なお、スマートフォンでの参加証明書・領収書発行はできないことがあります。また別途紙媒体での発行もございませんので、ご了承ください。

参加費入金

- ・オンライン参加登録時に金額と振込先口座をご案内いたします。必ずメモしておくようお願いします。
- ・参加費は銀行振込での支払となります。
- ・オンラインでの登録がお済みでない場合は振込をされないようお願いいたします。
- ・参加登録ならびに参加費の振り込みは12月20日までとさせていただきます（入金確認後登録完了となります）。余裕をもって事前参加登録にご協力ください。
- ・お振込みから入金確認メール送信まで、1週間程度いただいております。
- ・期限を過ぎてもお支払いがない場合は参加登録をキャンセルさせていただきます。
- ・参加登録後の取消・払戻はできませんので予めご了承ください。参加者1名様につき1回のご登録をお願いいたします。二重登録にご注意ください。

プログラム・抄録集について

今回は、プログラム・抄録集は印刷物としては制作いたしません。PDF化したものを本会HPにアップいたします。参加登録の方には、印刷物を郵送する代わりに、閲覧用のパスワードをご連絡いたします。

個人情報の取扱について

預かりする個人情報は、第11回日本言語聴覚士協会九州地区学術集会熊本大会の運営に関連する業務の遂行や、参加登録者への連絡およびWeb開催の情報をお知らせする目的のみに使用させていただきます。

問い合わせ先

ご不明な点は下記までご連絡ください。

大会事務局 kgs11.kumamoto@gmail.com

言語聴覚士が魅せる可能性の追求

- これから我々が果たすべき役割 -

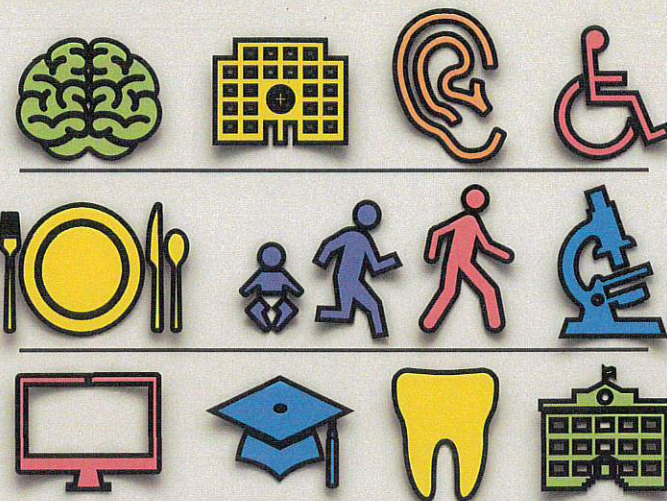
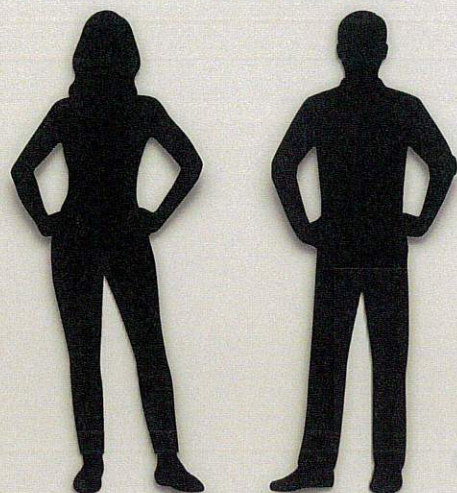

2023.1.28-29



【WEB開催のみ】現地開催は致しません

大会長：熊本県言語聴覚士会 会長 宮本 恵美

大会事務局

大会実行委員長：熊本県言語聴覚士会 副会長 小田原 守

kgs11.kumamoto@gmail.com

日本
言語聴覚士
協会

第11回 九州地区学術集会 熊本大会

ことばと心をつなぐ

